

MARCHES PUBLICS ET ACCORDS-CADRES

EXE10

AVENANT N°1.....¹



Le formulaire EXE10 est un modèle d'avenant, qui peut être utilisé par le pouvoir adjudicateur ou l'entité adjudicatrice, dans le cadre de l'exécution d'un marché public ou d'un accord-cadre.

A - Identification du pouvoir adjudicateur (ou de l'entité adjudicatrice).

Service départemental d'incendie et de secours de la Loire
8, rue du Chanoine Ploton
CS 50 541
42007 St Etienne cedex 1

B - Identification du titulaire du marché public ou de l'accord-cadre.

SARL GENEVRIER
Avenue B.Fourneyron
Zi Sud
BP 132
42163 Andrézieux Bouthéon

C - Objet du marché public ou de l'accord-cadre.

■ Objet du marché public ou de l'accord-cadre :

Construction du centre d'incendie et de secours de St Sauveur

■ Date de la notification du marché public ou de l'accord-cadre : ...5 08.2014

■ Durée d'exécution du marché public ou de l'accord-cadre :12...mois.

■ Montant initial du marché public ou de l'accord-cadre : 21 377.07 € HT

▪ Taux de la TVA :20 %.....

▪ Montant TTC :25 652.48 €...

¹ Formulaire non obligatoire disponible, avec sa notice explicative, sur le site du ministère chargé de l'économie.

D - Objet de l'avenant.

- Modifications introduites par le présent avenant :

Le présent avenant a pour objet de prendre en compte des prestations non réalisées dans le cadre du marché.

Il s'agit :

- Suivant l'article 3.1.7 : Bloc-porte de 1.00 x 2.10 m hauteur t à 1 vantail stratifié soit : - 540 € HT
- Suivant l'article 6.12 : Couvre-joint de dilatation en médium soit : -135 € HT
- Suivant l'article 6.13 : Poteau d'arrêt de doublage de 5 cm environ soit : - 515.68 € HT
- Suivant l'article 6.14 : Bi-patère mural soit : -138 € HT

L'ensemble représente une moins-value de 1 328.68 € HT

- Incidence financière de l'avenant :

L'avenant a une incidence financière sur le montant du marché public ou de l'accord-cadre :
(Cocher la case correspondante.)

NON OUI

Montant de l'avenant :

- Taux de la TVA :20 %.....
- Montant HT :-... 1 328.68 €.....
- Montant TTC :- 1 594.42 €.....
- % d'écart introduit par l'avenant :- 6.22 %.....

Nouveau montant du marché public ou de l'accord-cadre :

- Taux de la TVA :20 %.....
- Montant HT : 20 048.39 €.....
- Montant TTC : 24 058.07 €.....

Accusé de réception - Ministère de l'Intérieur

042-284210242-20161027-16-09-076-DE

Accusé certifié exécutoire

Réception par le préfet : 14/11/2016
Publication : 14/11/2016

Nom, prénom et qualité du signataire (*)	Lieu et date de signature	Accusé certifié exécutoire Signature
<p>Guillaume GENEURIER Co-gérant de la Saul Menuiserie GENEURIER</p>	<p>Andréjeux</p>	<div data-bbox="1029 235 1423 309" style="border: 1px solid black; padding: 2px;"> <p>Réception par le préfet : 14/11/2016 Publication : 14/11/2016</p> </div> <div data-bbox="1145 376 1246 474" style="text-align: center;">  </div> <p style="text-align: center; font-size: 2em;">[Handwritten Signature]</p>

(*) Le signataire doit avoir le pouvoir d'engager la personne qu'il représente.

F - Signature du pouvoir adjudicateur (ou de l'entité adjudicatrice).

Pour l'Etat et ses établissements :

(Visa ou avis de l'autorité chargée du contrôle financier.)

A : , le

Signature

(représentant du pouvoir adjudicateur ou de l'entité adjudicatrice)

G - Notification de l'avenant au titulaire du marché public ou de l'accord-cadre.

042-284210242-20161027-16-09-076-DE

■ En cas de remise contre récépissé :

Le titulaire signera la formule ci-dessous :

Accusé certifié exécutoire

Réception par le préfet : 14/11/2016

Publication : 14/11/2016

« Reçue à titre de notification copie du ~~présent avenant~~ »

A, le

Signature du titulaire,



■ En cas d'envoi en lettre recommandé avec accusé de réception :

(Coller dans ce cadre l'avis de réception postal, daté et signé par le titulaire du marché public ou de l'accord-cadre.)

■ En cas de notification par voie électronique :

(Indiquer la date et l'heure d'accusé de réception de la présente notification par le titulaire du marché public ou de l'accord-cadre.)

Date de mise à jour : 25/02/2011.



SIREN 380 512 368

Tél. 04 77 55 21 36
Fax 04 77 55 43 02

SARL Menuiserie GENEVRIER

AU CAPITAL DE 32 000 €
N° TVA : FR 853 805 123 68 000 24

Avenue Benoit Fourneyron
B.P. 132 - Parc Beaunier
42163 Andrézieux-Bouthéon Cedex
Email : menuiserie.genevrier@wanadoo.fr

Accusé de réception - Ministère de l'Intérieur

042-284210242-20161027-16-09-076-DE

Accusé certifié exécutoire

Réception par le préfet : 14/11/2016

Publication : 14/11/2016

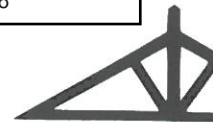

Andrézieux, le 25 Avril 2016

Décompte Général Définitif

Facture 2016- 187

SDIS 42

8 Rue Chanoine Ploton

BP 541

42007 SAINT ETIENNE CDX 1

Référence :

Construction d'un centre d'incendie et de secours

Route du Travaol

SAINT SAUVEUR EN RUE

Lot N° 8 MENUISERIES INTERIEURES

Description	Unité	Qté	P.U.	% eff.	Total
3 - Blocs portes et trappes					
3.1 - Bloc porte battant					
3.1.1 - BP de 0,90 x 2,10 m 1 vtl stratifié COND	u	3,00	256,00 €	100%	768,00 €
3.1.2 - BP de 0,90 x 2,10 m 1 vtl stratifié COND	u	2,00	323,00 €	100%	646,00 €
3.1.3 - BP de 1,00 x 2,10 m 1 vtl stratifié COND	u	1,00	192,00 €	100%	192,00 €
3.1.4 - BP de 1,00 x 2,10 m 1 vtl stratifié BCS	u	2,00	253,00 €	100%	506,00 €
3.1.5 - BP de 1,00 x 2,10 m 1 vtl stratifié BCS	u	1,00	268,00 €	100%	268,00 €
3.1.6 - BP de 1,00 x 2,10 m 1 vtl stratifié COND	u	1,00	270,00 €	100%	270,00 €
3.1.7 - BP de 1,00 x 2,10 m 1 vtl stratifié COND	u	2,00	270,00 €	100%	540,00 €
3.1.8 - BP de 0,90 x 2,10 m 1 vtl à peindre CSO1P	u	4,00	263,00 €	100%	1 052,00 €
3.1.9 - BP de 0,90 x 2,10 m 1 vtl à peindre CSO1P	u	1,00	248,00 €	100%	248,00 €
3.1.10 - BP de 1,00 x 2,10 m 1 vtl à peindre CSO1P	u	2,00	248,00 €	100%	496,00 €
3.1.11 - BP de 1,00 x 2,10 m 1 vtl à peindre CSO1P CF 1/2 h	u	2,00	417,00 €	100%	834,00 €
3.1.12 - BP de 1,00 x 2,10 m 2 vtx à peindre CSO1P CF 1/2 h	u	1,00	418,00 €	100%	418,00 €
3.1.13 - BP de 1,00 x 2,10 m 1 vtl à peindre CSO1P occulus	u	1,00	332,00 €	100%	332,00 €
3.1.14 - BP isothermique de 1,00 x 2,10 m 1 vtl CSO1P CF 1/2 h - occulus	u	1,00	830,00 €	100%	830,00 €
3.1.15 - BP isothermique de 1,00 x 2,10 m 1 vtl CSO1P CF 1/2 h	u	2,00	830,00 €	100%	1 660,00 €
3.2 - Trappe de visite sur gaine technique de 0,40 x 0,40 m CF 1/4 h	u	4,00	48,00 €	100%	192,00 €
			Blocs portes et trappes		9 252,00 €
4 - Placards					
4.1 - Façade de placard coulissante					
4.1.1 - Façade de placard coulissante de 1,35 x 2,15 m ht	u	2,00	159,00 €	100%	318,00 €
4.1.2 - Façade de placard coulissante de 4,02 x 2,15 m ht	u	1,00	384,00 €	100%	384,00 €
4.2 - Aménagement intérieur des placards					

Description

Unité	Qté	Accusé, certifié, exécutoire	Total
		Réception par le préfet : 14/11/2016	
		Publication : 14/11/2016	
		492,00 € 100%	492,00 €

- 4.2.1 - Aménagement intérieur des placards de 1,35 x 2,15 m ht
 4.2.2 - Aménagement intérieur des placards de 4,02 x 2,15 m ht

Placards 1 548,00 €

5 - Mezzanine

- 5.1 - Escalier en hêtre 1/4 tournant
 5.2 - Poutres support de plancher bois de 10 x 28 cm ht
 5.3 - Solives support de plancher bois de 7,5 x 12 cm ht
 5.4 - Plancher en panneaux d'OSB
 5.5 - Cloison en panneaux OSB sur ossature bois avec isolant
 5.6 - Châssis menuisé vitrés
 5.6.1 - Châssis droit vitré de 1,33 x 0,90 m hauteur
 5.6.2 - Châssis droit vitré de 1,34 x 0,90 m hauteur
 5.6.3 - Châssis droit vitré de 1,54 x 0,90 m hauteur

u	1,00	1 908,00 € 100%	1 908,00 €
ml	18,38	19,00 € 100%	349,22 €
ml	62,57	10,00 € 100%	625,70 €
m ²	34,28	22,00 € 100%	754,16 €
m ²	39,79	78,00 € 100%	3 103,62 €
u	1,00	168,00 € 100%	168,00 €
u	2,00	168,00 € 100%	336,00 €
u	1,00	192,00 € 100%	192,00 €

Mezzanine 7 436,70 €

6 - Ouvrages divers

- 6.1 - Séparation d'urinoir mur/sol de 36,5 x 127 cm de hauteur
 6.2 - Miroir 1,00 x 0,80 m de hauteur
 6.3 - Miroir 0,60 x 0,60 m de hauteur
 6.4 - Plan de vasque stratifié de 1,92 x 0,60 m large
 6.5 - Plan de vasque stratifié de 1,40 x 0,60 m large
 6.6 - Plan de vasque stratifié de 1,00 x 0,60 m large
 6.7 - Plan de travail stratifié de 4,70 x 0,70 m avec étagère de 0,70 x
 6.8 - Tablette stratifiée de bar de 0,60 x 0,30 m large
 6.9 - Plan de travail stratifié de 2,20 x 0,50 m
 6.10 - Tablette stratifiée de 1,20 x 0,30 m de largeur
 6.11 - Couvre-joint de dilatation en médium
 6.12 - Couvre-joint de dilatation en médium
 6.13 - Poteau d'arrêt de doublage de 5 cm environ
 6.14 - Bi-patère mural

u	1,00	79,00 € 100%	79,00 €
u	3,00	86,00 € 100%	258,00 €
u	1,00	59,00 € 100%	59,00 €
u	1,00	188,00 € 100%	188,00 €
u	1,00	139,00 € 100%	139,00 €
u	1,00	98,00 € 100%	98,00 €
ens	1,00	934,00 € 100%	934,00 €
u	1,00	98,00 € 100%	98,00 €
ens	1,00	216,00 € 100%	216,00 €
u	1,00	144,00 € 100%	144,00 €
ml	15,41	9,00 € 100%	138,69 €
ml	15,00	9,00 € 100%	135,00 €
ml	32,23	16,00 € 100%	515,68 €
u	6,00	23,00 € 100%	138,00 €

Ouvrages divers 3 140,37 €

Marché 21 377,07 €

Avenant

- 3.1.7 - BP de 1,00 x 2,10 m 1 vtl stratifié COND
 6.12 - Couvre-joint de dilatation en médium
 6.13 - Poteau d'arrêt de doublage de 5 cm environ
 6.14 - Bi-patère mural

u	-2,00	270,00 € 100% -	540,00 €
ml	-15,00	9,00 € 100% -	135,00 €
ml	-32,23	16,00 € 100% -	515,68 €
u	-6,00	23,00 € 100% -	138,00 €

Avenant - 1 328,68 €

Montant HT	20 048,39 €
TVA 20,00%	4 009,68 €
Montant TTC	24 058,07 €

Décompte Général Définitif arrêté à la somme de Vingt quatre mille cinquante huit euros et sept centimes

SARL MENUISERIE GENEVRIER

Au Capital de 32 000 €

Parc Beaunier - Av. B. Fourneyron

42160 ANDREZIEUX-BOUTHEON

Tel. 04 77 55 21 36 - Fax 04 77 55 43 02

SIRET 380 512 368 00024

menuiserie.genevrier@wanadoo.fr